

Yard. Doç. Dr. (Mimar) Şahabettin ÖZTÜRK

---

**Bitlis Merkez  
Meydan Camii**

---

bir kemer içinde yer alan yuvarlak bir rozet yer almaktadır. Minare güney cephede zeminden 2.21 cm. diğer cephelerde ise farklı yüksekliklerdeki 10 cm.lik pah yardımıyla daralmaktadır. Minare artı eksi kotundan 4.88 m.ye kadar kare plânlı olarak devam eder. Daha sonra minare köşelerde 3.97 m. yüksekliğindeki pahlar yardımıyla sekizgene bölünerek silindirik gövdeye geçiş yapmaktadır. Silindirik gövde 6.67 m. yüksekliğinde olup, iki adet 20 cm. genişliğinde 30 m. yüksekliğinde mazgal pencere bulunmaktadır.

Minare şerefesine silindirik gövdeden geçiş pahlı silme yardımıyla yapılmıştır. Şerefe 18 cm. kalınlığında 72 cm. yüksekliğindeki metal kurşun kenetli kesme taş korkuluklarla çevrelenmiştir. Petek yüksekliği 3.64 m. olup, güney yönünde üzeri basık kemerle geçilmiş kapı yer almaktadır. Petek bölümü 2.31 m. yüksekliğindeki piramidal bir külâh ile tamamlanmıştır. Külâhın en üst bölümünde yekpare üçgen formunda bir kilit taşı yer almaktadır.

Cephe duvarları zeminden itibaren kuzey cephesi hariç minare pahına uygun pahla çevrelenmiştir. Caminin en hareketli cephesi son cemaat yerinin bulunmasından dolayı kuzey cephesidir. Diğer cepheler ise oldukça yalın bir yapıya sahiptir. Doğu ve batı cephelerindeki yaklaşık 1.50 m. kot farkı yedi adet merdiven rıhtı ile aşılmaktadır. Güney cephesinde üç adet diğer cephelerde ise birer adet 75 cm. genişliğinde 1.11 m. yüksekliğinde alçı şebekeli üst pencereler sivri kemerli bir yapıda düzenlenmiştir. Beden duvarları düz örtü sistemine iki kademeli düz saçak ile geçiş sağlanmıştır. Saçak altlıklarında 15 cm. genişliğinde 34 cm. yüksekliğinde dekoratif saçak altı konsollar yer almaktadır.

Cami örtü sistemi ortada bir kubbe ile yan-

lardaki ve son cemaat bölümünün üzerindeki sivri beşik tonozlar, güneye eğimli düz dam olarak tamamlanmıştır. Düz dam ile kubbe kurşun kaplamalı olup, eğim yönünde dört adet çörtlen bulunmaktadır. Camide son derece yalın bir yapıya sahip olup süsleme kapı, alt pencereler, mihrabiyeler ve mihrap çevresinde bir bant şeklinde yer almaktadır. Malzeme olarak yapıda bazalt taşı; çevre duvarı, zemin kaplaması, tretuvar kaplaması ile beden duvarlarının pahlı olan bölümüne kadarki kısımlarında kullanılmıştır. Yapının diğer tüm bölümlerinde bölgesel küfeki kesme taşı kullanılmıştır. Cami iç bölümü sıvasız olup bölgesel cas harcı sadece kubbe ve tonozların iç bölümlerinde kullanılacaktır. Yapıda bağlayıcı malzeme olarak, temel altı seviyesinde kül katkılı kireç harcı, beden duvarlarında kireç harcı, çevre duvarlarında çimento harcı, kesme taşlarının birbirine bağlamada metal kurşun kenetler kullanılacaktır.

Bitlis Merkez Meydan Cami minaresi uzun yıllardan beri Bitlis şehir merkezinin orta yerinde ilgisizlik ve bakımsızlıktan dolayı adeta kendi kaderi ile baş baş bırakılmıştır. 2003 yılı başından beri Vakıflar Genel Müdürlüğü, Bitlis Vakıflar Bölge Müdürlüğü, Yüzüncü Yıl Üniversitesi, Bitlis halkının çabaları ve Diyarbakır Kültür ve Tabiat Varlıkları Koruma Kurulu izni alınarak yapımına başlanmıştır.

Böylece şehir merkezinde önemli bir konuma sahip olan yapı ve çevresi yeniden düzenlenerek hem ibadet ihtiyacı ve hem de tarihi bir yapı restorasyon çalışmaları başlayarak Bitlis'in tarihi konumuna uygun bir duruma getirilmiştir.

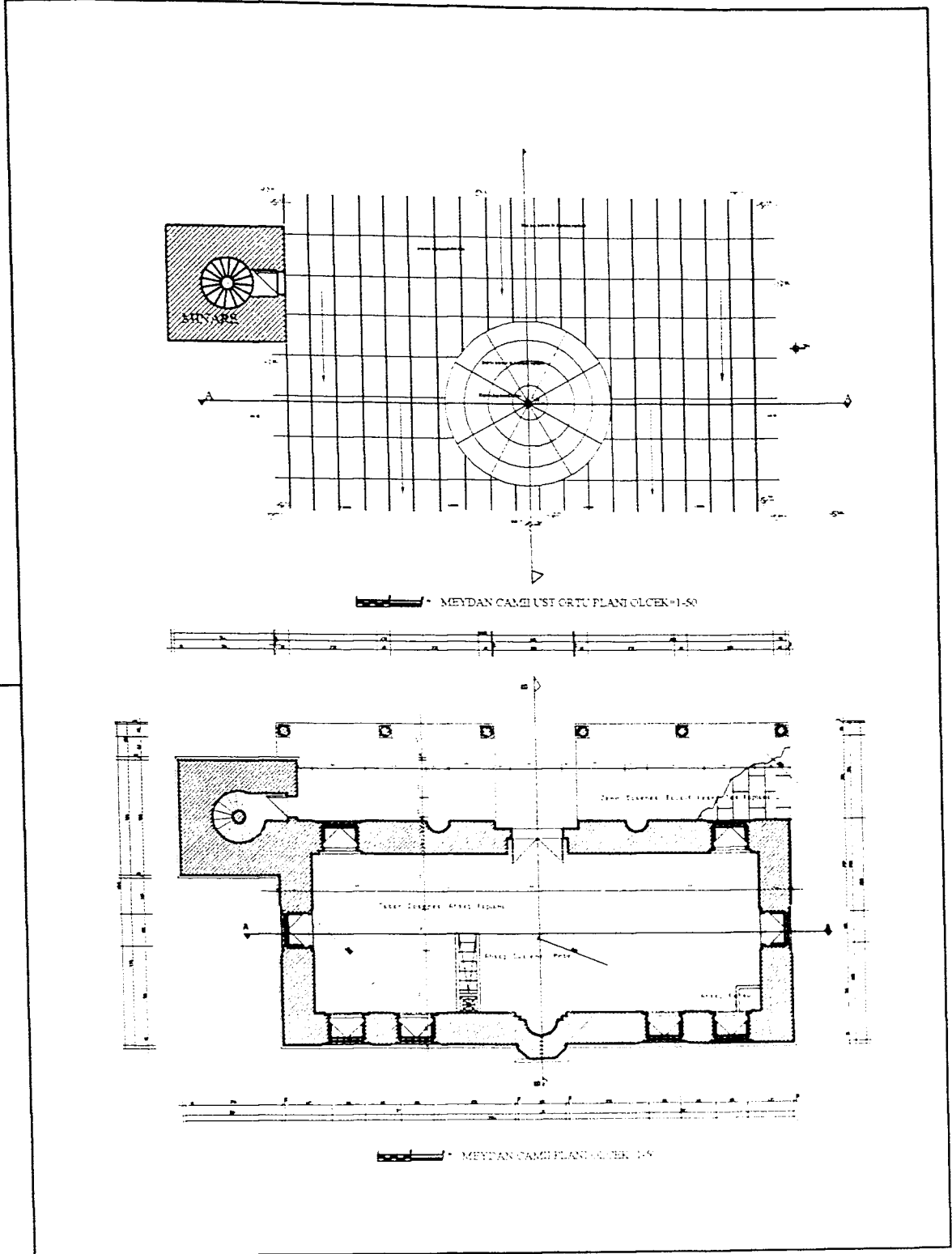

ADI SAHABETTİN  
SOYADI ÖZTÜRK  
UNVANI DR. MİMAR  
ODA SİCİL NO 23408  
DİPLOMA NO G-B-0-10  
TARİH 04.06.2009

71-43 YÜZÜNCÜ YIL UNIVERSİTESİ  
BİTLİS MEYDAN CAMİİ  
ROLOVE-RESTORASYON VE  
RESTITÜSYON PROJESİ

Pafta No: \_\_\_\_\_  
Konu: \_\_\_\_\_  
Ölçek: \_\_\_\_\_  
Tarih: \_\_\_\_\_

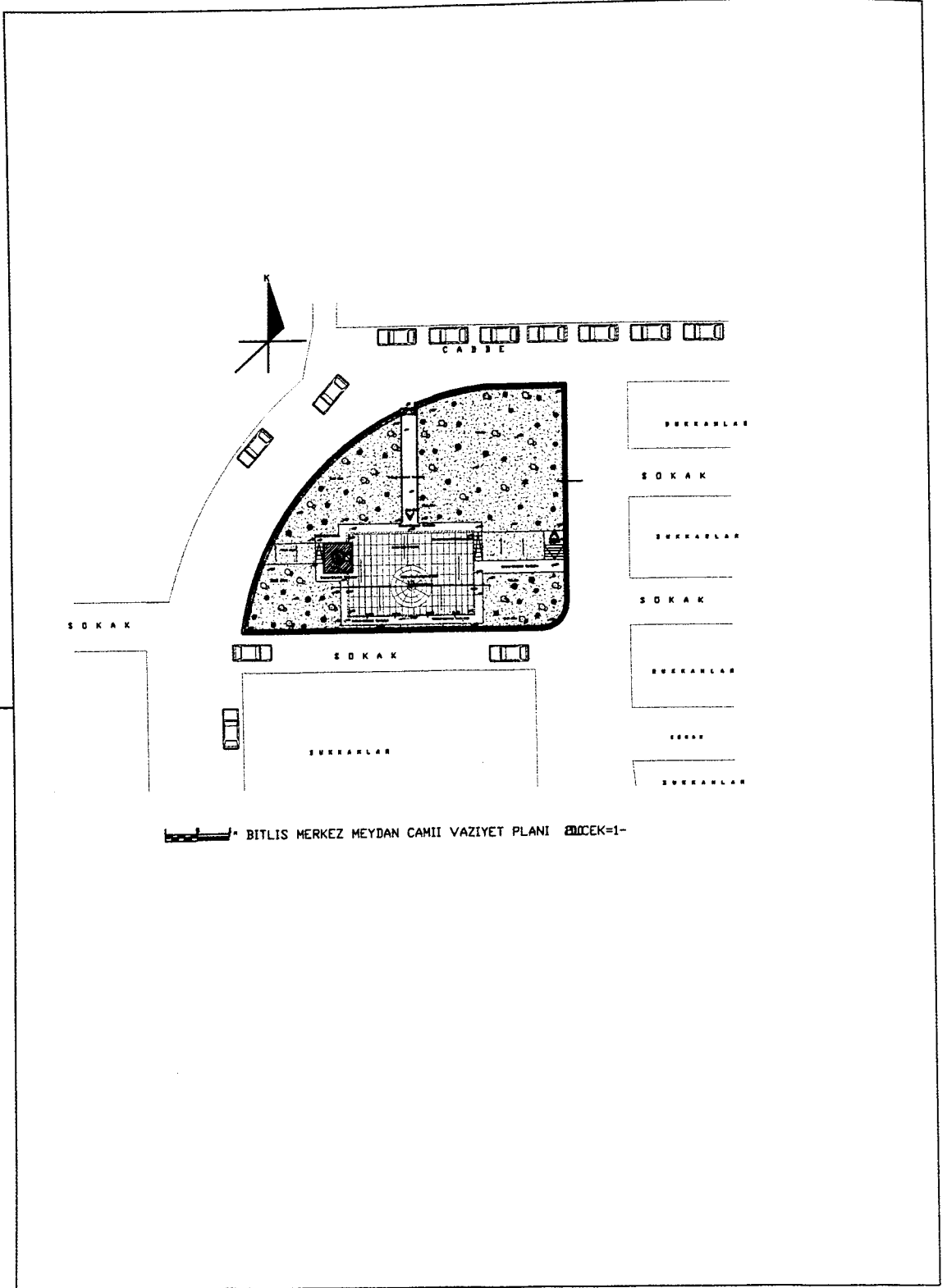

YÜZÜNCÜ YIL UNIVERSİTESİ

BITLİS MEYDAN CAMİİ  
RÖLÖVE-RESTORASYON VE  
RESTITÜSYON PROJESİ

SİNAD:

ADI: ŞAHABETTİN  
SOYADI: ÖZTÜRK  
UNVANI: DR.MİMAR  
ODA SICİL NO: 23408  
DİPLOMA NO: G-B-0-10  
TARİH: 04.06.2003Pafta No: Konu: Ölçek: Tarih:

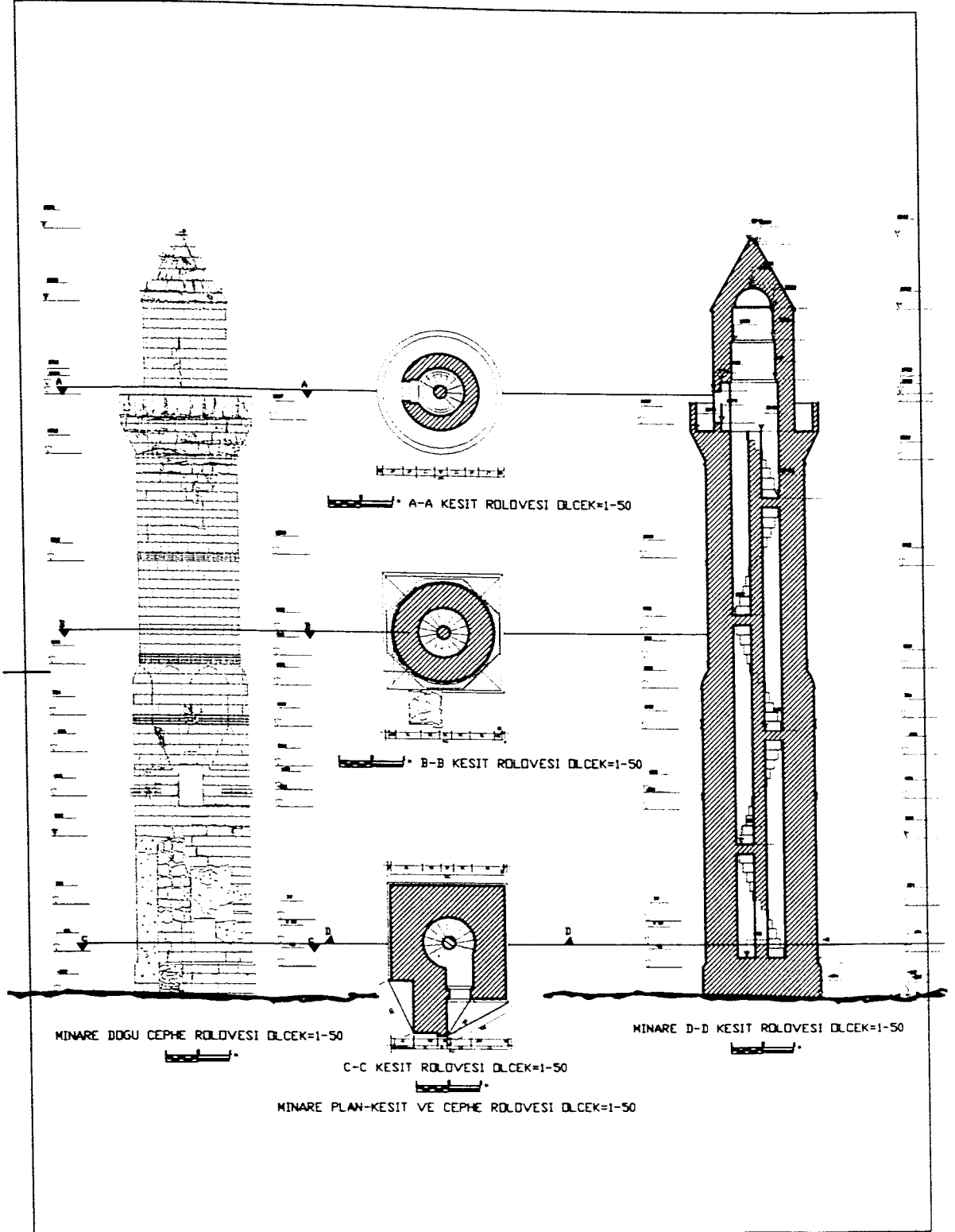

YÜZÜNCÜ YIL ÜNİVERSİTESİ

BITLİS MEYDAN CAMII  
RÖLİVE-RESTORASYON VE  
RESTITÜSYON PROJESİ

ŞİŞE ADI

ADI: SAHABETTİN  
SOYADI: ÖZTÜRK  
UNVANI: DR.MİMAR  
DDA SİCİL NO: 23408  
DİPLOMA NO: G-B-0-10  
TARİH: 04.06.2003

Pasta No:

Konu:

Ölçek:

Tarih:

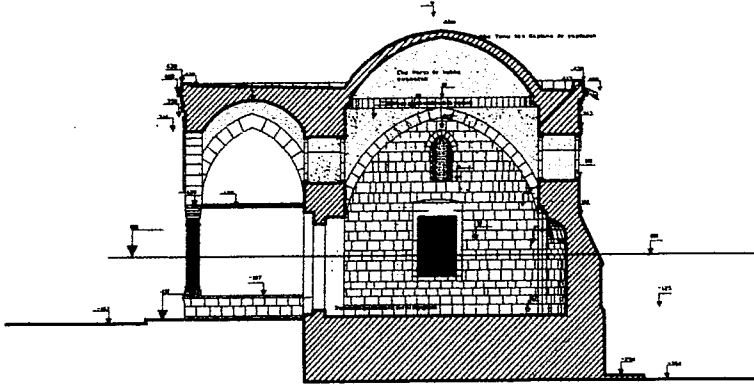

MEYDAN CAMII B-B EN KESİTİ OLÇEK=1/50

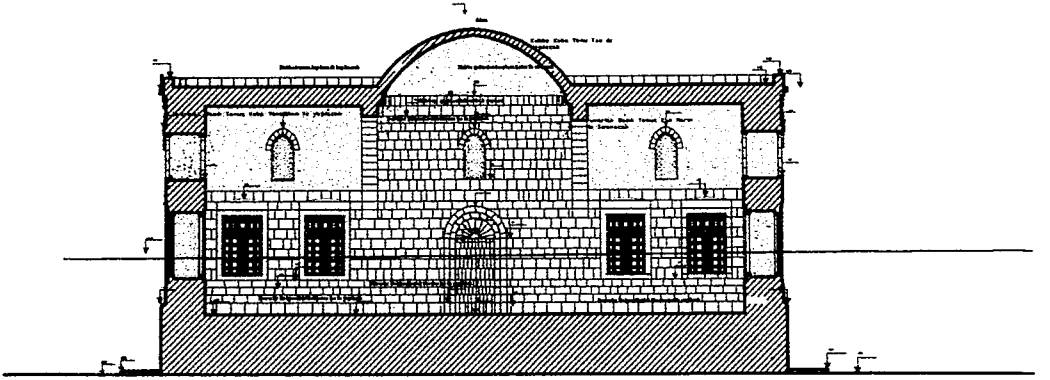

A-A BOY KESİTİ OLÇEK=1/50

ADİ: SAHABETTİN  
SOYADI: ÖZTÜRK  
ÜNVANI: DR. MİMAR  
ODA SİCİL NO: 23408  
DİPLOMA NO: G-B-0-10  
TARİH: 04.06.2003

İN ADI: YÜZÜNCÜ YIL ÜNİVERSİTESİ  
BITLİS MEYDAN CAMII  
RÖLÖVE-RESTORASYON VE  
RESTITÜSYON PROJESİ

Pafta No :

Konu:

Olçek:

Tarih:

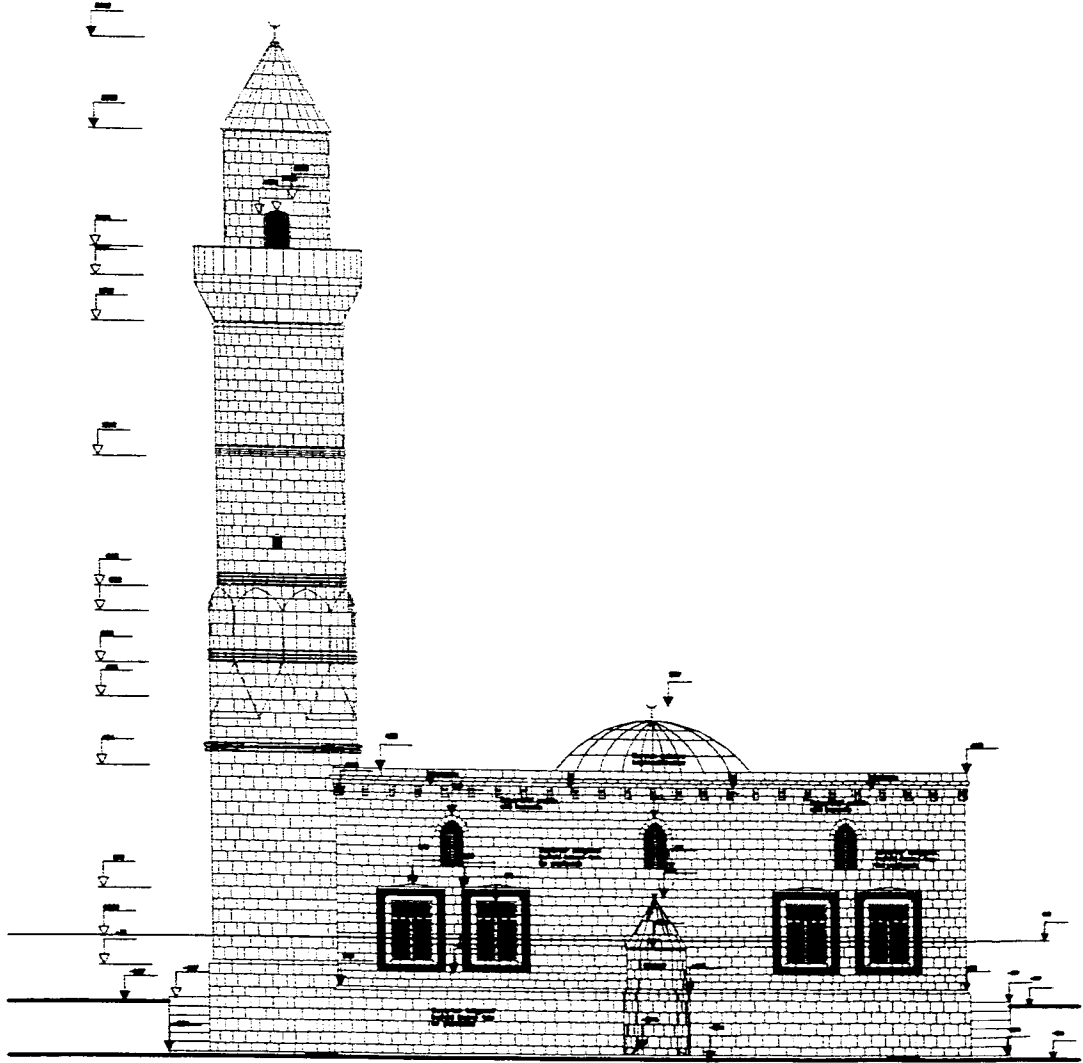

MEYDAN CAMİİ GÜNEY CEPHESİ ÖLÇEK=1-50

YÜZÜNCÜ YIL ÜNİVERSİTESİ

BITLİS MEYDAN CAMİİ  
RÖLÖVE-RESTORASYON VE  
RESTITÜSYON PROJESİ

ŞİNAF:

ADI: SAHABETTİN  
SOYADI: ÖZTÜRK  
UNVANI: DR.MİMAR  
ODA SİCİL NO: 23408  
DİPLOMA NO: G-B-0-10  
TARİH: 04.06.2003

Pafta No: \_\_\_\_\_

Konu: \_\_\_\_\_

Ölçek: \_\_\_\_\_

Tarih: \_\_\_\_\_

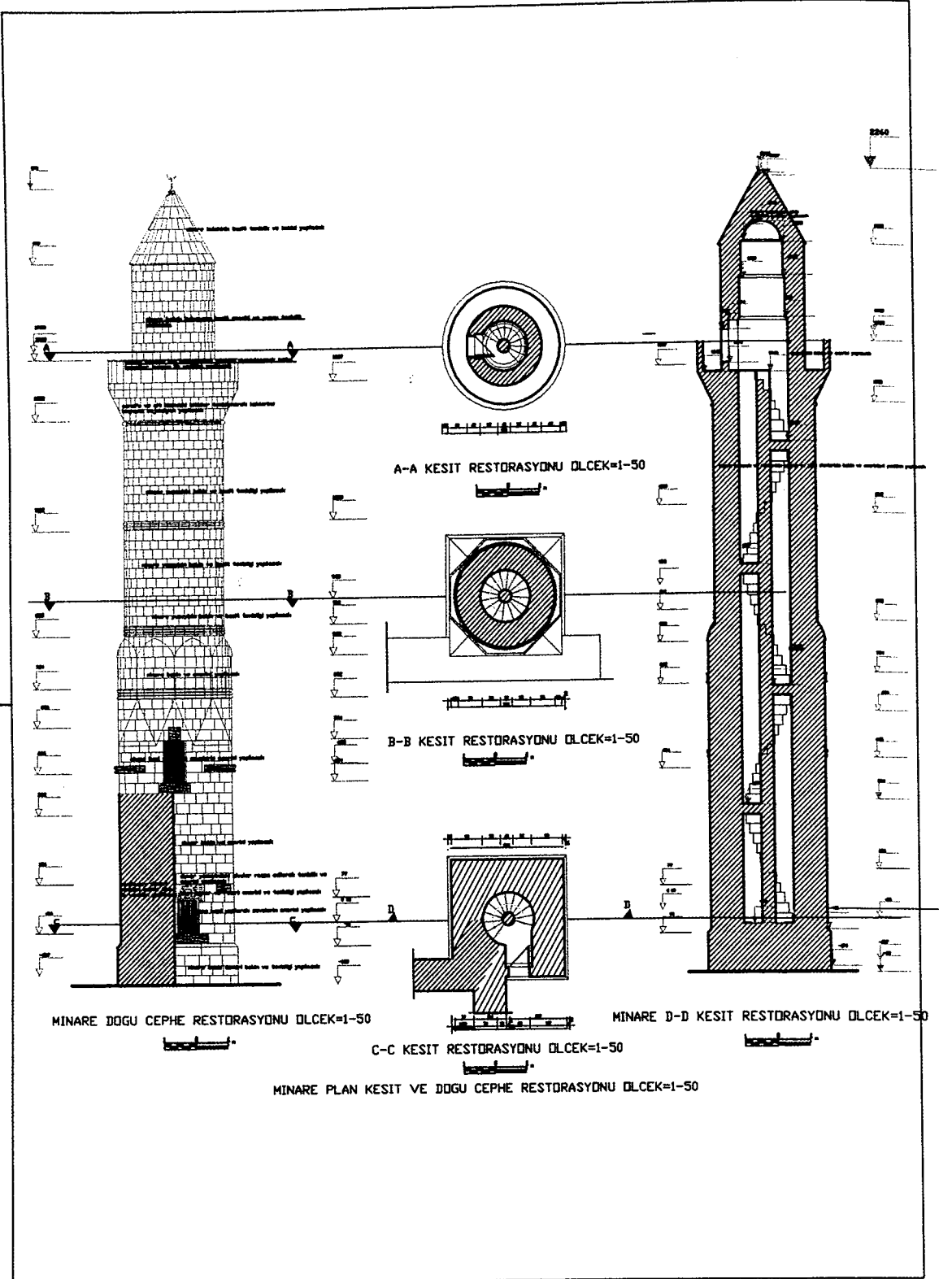

YUZUNCU YIL UNIVERSİTESİ  
 BITLİS MEYDAN CAMII  
 RÖLÖVE-RESTORASYON VE  
 RESTİTÜSYON PROJESİ

İN ADI: ADI: ŞAHABETTİN  
 SOYADI : ÖZTÜRK  
 UNVANI : DR.MİMAR  
 ODA SİCİL NO : 23408  
 DİPLOMA NO : G-B-0-10  
 TARİH : 04.06.2003

Pafta No :

Konu:

Ölçek:

Tarih:



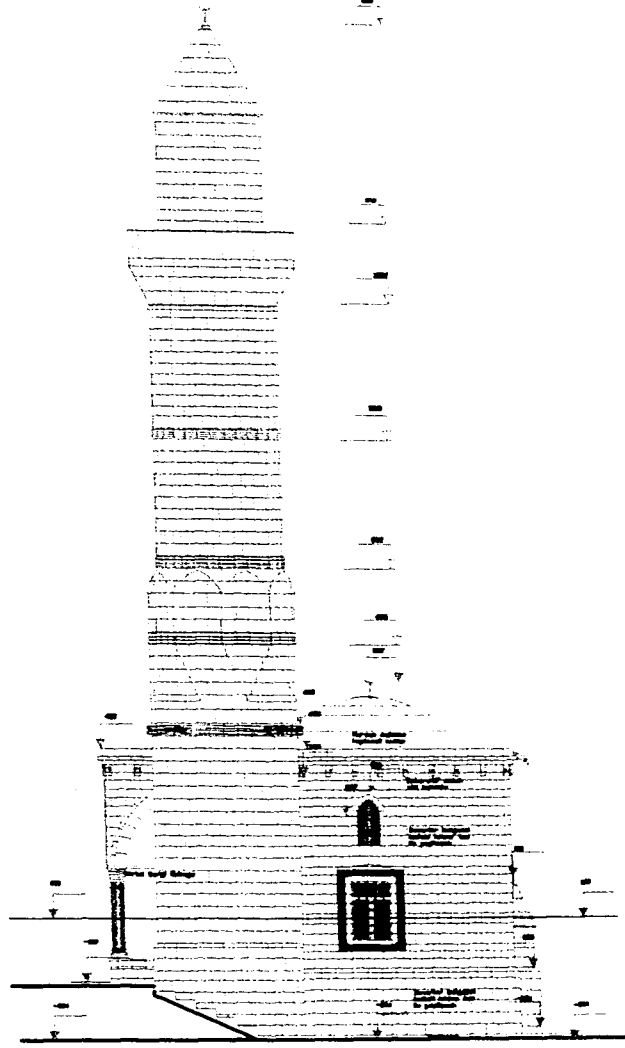

MEYDAN CAMII BATI CEPHESİ ÖLÇEK=1-50

YÜZÜNCÜ YIL UNIVERSİTESİ

BITLİS MEYDAN CAMII  
RÖLÖVE-RESTORASYON VE  
RESTITÜSYON PROJESİ

ŞİF. NO:

ADI: SAHABETTİN  
SOYADI: ÖZTÜRK  
UNVANI: DR.MİMAR  
ODA SICIL NO: 23408  
DİPLOMA NO: G-B-0-10  
TARİH: 04.06.2003

Pasta No:

Konu:

Ölçek:

Tarih:

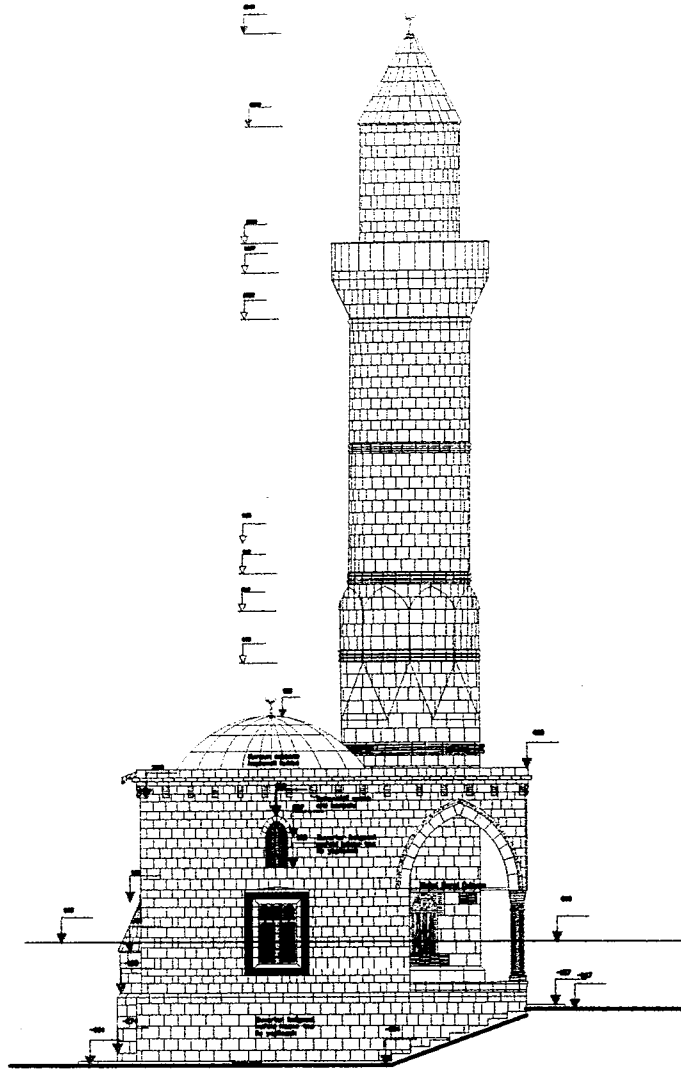

MEYDAN CAMII DOĞU CEPHESİ DLCEK=1-50

YUZUNCU YIL UNIVERSITESI

BITLIS MEYDAN CAMII  
RÖLÖVE-RESTORASYON VE  
RESTITUSYON PROJESİ

İSİM ADI:

ADI: ŞAHABETTİN  
SOYADI: ÖZTÜRK  
UNVANI: DR.MİMAR  
ODA SICİL NO: 23408  
DİPLOMA NO: G-B-0-10  
TARİH: 04.06.2003

Pafta No :

Konu:

Ölçek:

Tarih:

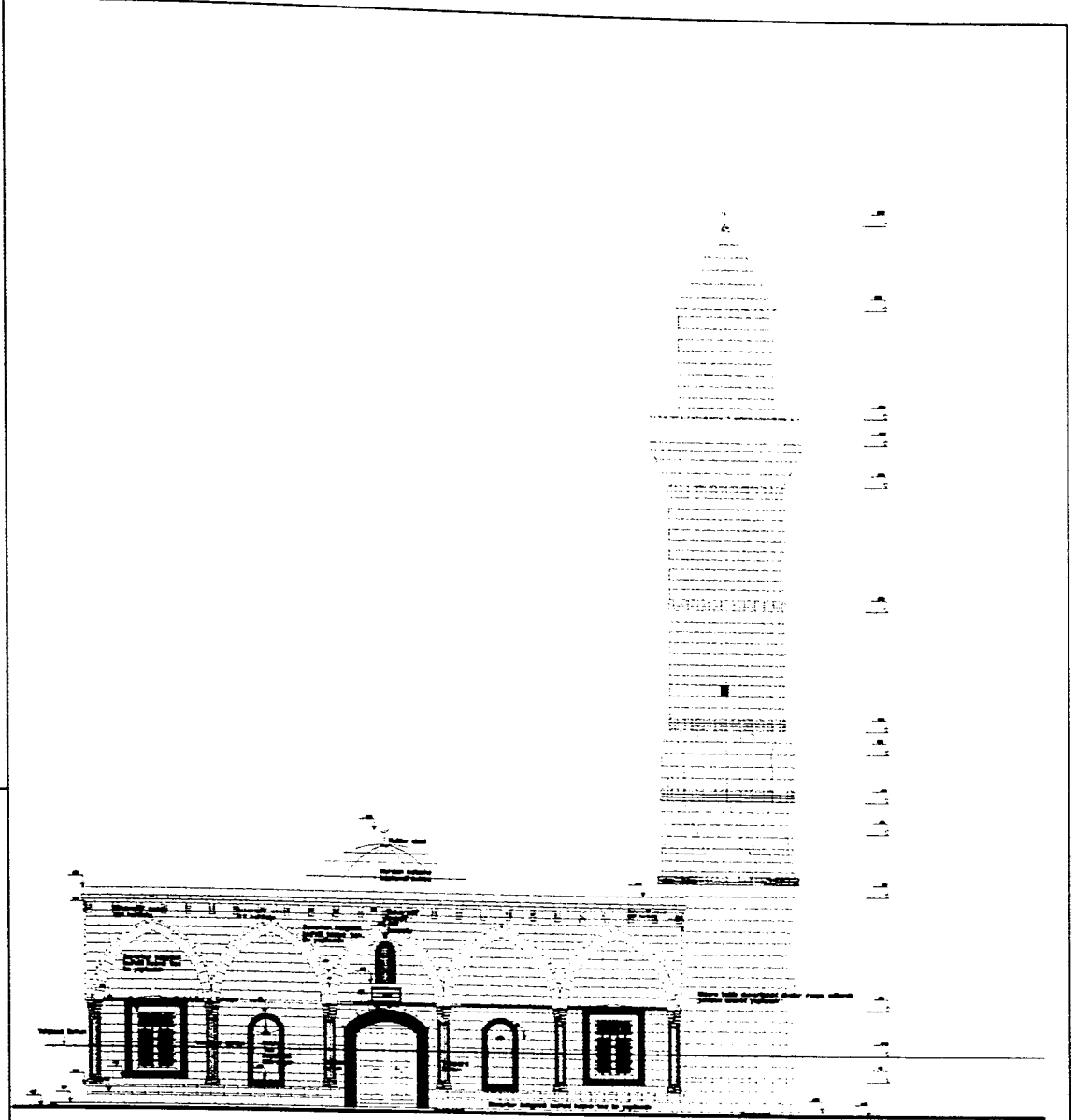

MEYDAN CAMİİ KUZEY CEPHESİ ÖLÇEK=1-50

YÜZÜNCÜ YIL ÜNİVERSİTESİ

BİTLİS MEYDAN CAMİİ  
RÖLÖVE-RESTORASYON VE  
RESTITÜSYON PROJESİ

Şİ. 42.

ADI: SAHABETTİN  
SOYADI : ÖZTÜRK  
UNVANI : DR.MİMAR  
ODA SICİL NO : 23408  
DİPLOMA NO : G-B-0-10  
TARİH : 04.06.2003

Pafta No :

Konu :

Ölçek :

Tarih :

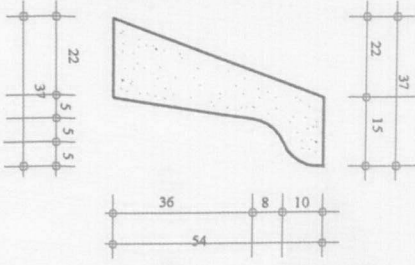

CORTEN DETAYI ÖLÇEK=1-5

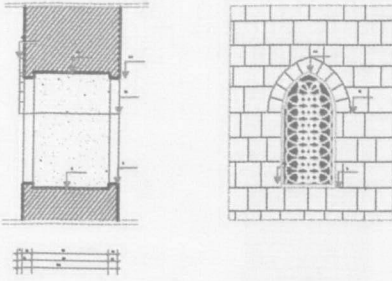

ALCI PENCERE DETAYI ÖLÇEK=1-20

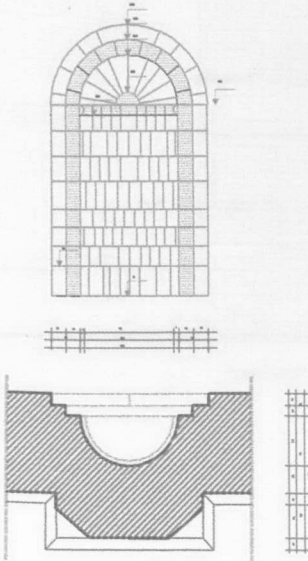

MİHRAP DETAYI ÖLÇEK=1/10

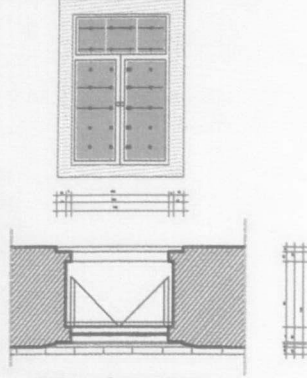

PENCERE DETAYI ÖLÇEK=1-20

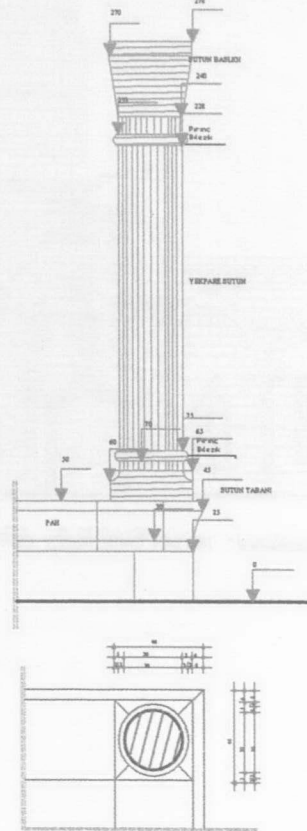

SÜTÜN DETAYI ÖLÇEK=1/10

ADI: SAHABETTİN  
SOYADI: ÖZTÜRK  
ÜNVANI: DR.MİMAR  
ODA SİCİL NO: 23408  
DİPLOMA NO: G-B-0-10  
TARİH: 04.06.2003

İN ADI: YÜZÜNCÜ YIL ÜNİVERSİTESİ  
BITLİS MEYDAN CAMII  
RÖLÖVE-RESTORASYON VE  
RESTİTÜSYON PROJESİ

Pafta No :

Konu:

Ölçek:

Tarih:



Res. 1: Merkez Meydan Camii minare kaide genel görünüşü.